МІНІСТЕРСТВО ОСВІТИ І НАУКИ УКРАЇНИ

КРЕМЕНЧУЦЬКИЙ НАЦІОНАЛЬНИЙ УНІВЕРСИТЕТ

ІМЕНІ МИХАЙЛА ОСТРОГРАДСЬКОГО

КАФЕДРА АВТОМАТИЗАЦІЇ ТА ІНФОРМАЦІЙНИХ СИСТЕМ

ЗВІТ

ЗВІТ З ЛАБОРАТОРНИХ РОБІТ

З НАВЧАЛЬНОЇ ДИСЦИПЛІНИ

«КОМП'ЮТЕРНА ГРАФІКА»

Виконав студент групи КН-23-1

Полинько Ігор Миколайович

Перевірив: доцент кафедри АІС Істоміна Н. М.

Кременчук 2026

ЛАБОРАТОРНА РОБОТА № 3

Тема: Знайомство з Adobe Photoshop CS5. Базові операції при редагуванні зображень

Мета: ознайомитися з інтерфейсом Photoshop і освоїти основи роботи у Photoshop, навчитися створювати фотоколаж, працювати з інструментами виділення.

Порядок виконання роботи:

1. Нарисувати простий рисунок.

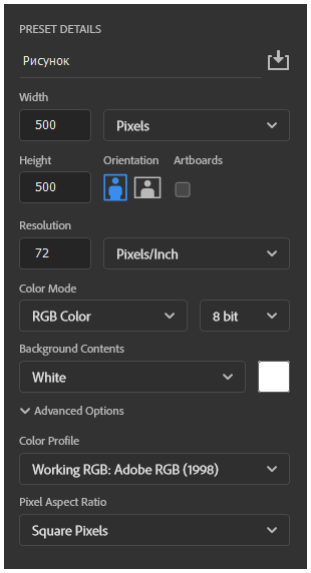

Рисунок 3.1 – Створення рисунку

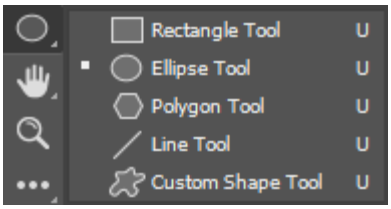

Рисунок 3.2 – Вибір інструменту

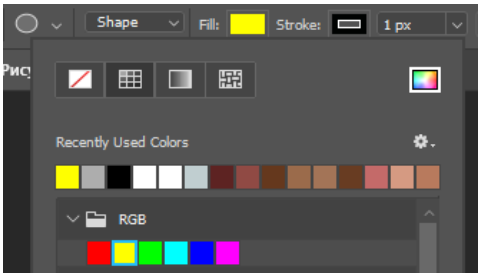

Рисунок 3.3 – Вибір кольору

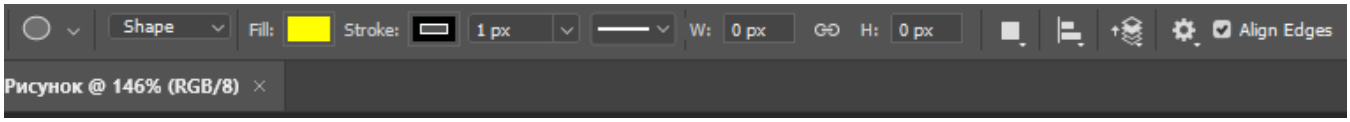

Рисунок 3.4 – Параметри еліпсу

Рисунок 3.5 – Результат першого завдання

2. Розфарбувати зображення за допомогою інструментів виділення й рисування:

а) за допомогою інструмента Магнітне ласо розфарбувати зображення орла.

Рисунок 3.6 – Результат другого завдання «а»

b) за допомогою інструмента Чарівна паличка розфарбувати зображення Перці.

Рисунок 3.7 – Результат другого завдання «b»

3. Виконати вирізання елементів зображення за допомогою інструментів виділення:

а) використання інструмента Чарівна паличка.

Рисунок 3.9 – Результат виділення із зображення atheletic.jpg

Рисунок 3.9 – Результат третього завдання «a»

b) За допомогою інструмента Чарівна паличка виконати обробку зображень radioCat.jpg и Schtirlitz.jpg.

Рисунок 3.10 – Результат третього завдання «b»

4. За допомогою інструментів виділення Магнітне і багатокутне ласо створити колаж.

Рисунок 3.11 – Результат четвертого завдання

Висновок: на цій лабораторній роботі ми ознайомилися з інтерфейсом Photoshop і освоїти основи роботи у Photoshop, навчилися створювати фотоколаж, працювати з інструментами виділення, виконали декілька завдань.

Контрольні питання:

1. Які елементи інтерфейсу програми Adobe Photoshop ви знаєте? Дайте їх коротку характеристику.

Основні елементи інтерфейсу Adobe Photoshop:

– Рядок меню – містить основні команди програми (Файл, Редагування, Зображення, Шари, Фільтр, Перегляд тощо).

– Панель інструментів – набір інструментів для створення, редагування та виділення об’єктів на зображенні.

– Панель налаштування інструментів – дозволяє змінювати параметри активного інструмента (розмір, режим, непрозорість тощо).

– Панель додатків – забезпечує швидкий доступ до додаткових функцій, перегляду файлів і налаштувань відображення.

– Палітри (панелі) – допоміжні вікна для роботи із шарами, кольорами, текстом, інформацією про зображення.

– Перемикач робочих середовищ – дозволяє змінювати та налаштовувати робочий простір користувача.

2. Які режими перегляду зображення існують у Photoshop?

У Photoshop існує три режими відображення:

– Стандартне вікно – звичайний режим із усіма панелями та меню.

– Повноекранний режим з меню – зображення займає весь екран, але рядок меню залишається.

– Повноекранний режим – зображення відображається на весь екран без меню та панелей.

3. Для чого призначені інструменти: Рука, Лупа, Палітра, Навігатор?

– Рука – використовується для переміщення по зображенню, коли воно збільшене.

– Лупа – призначена для збільшення або зменшення масштабу зображення.

– Палітра – панель із різними параметрами та інструментами для роботи із зображенням (кольори, шари, текст тощо).

– Навігатор – дозволяє швидко змінювати масштаб і переміщуватися по зображенню.

4. Як виділити область довільної форми? Що дозволяє інструмент Ласо?

Область довільної форми можна виділити за допомогою інструмента Ласо.

Інструмент Ласо дозволяє вручну виділяти області зображення будь-якої форми.

У Photoshop також є:

– Звичайне ласо – виділення вручну.

– Багатокутне ласо – виділення прямими лініями.

– Магнітне ласо – автоматично «прилипає» до країв об’єкта.

5. Як переміщувати і копіювати виділені області всередині зображення і між зображеннями?

Для цього потрібно:

1) Виділити потрібну область інструментом виділення.

2) Використати інструмент Переміщення для переміщення області всередині зображення.

3) Для копіювання застосувати команду Редагування → Копіювати (Ctrl + C).

4) Перейти до іншого зображення та вставити область командою Редагування → Вставити (Ctrl + V).

5) Після вставки об’єкт можна перемістити інструментом Переміщення.